Report Tecnico: Configurazione e Verifica Sicurezza Windows Server 2022

Studente: Corrado Vaccarecci
Data: 06/05/2026
Obiettivo: Finalizzazione del setup di rete, join al dominio e verifica dei criteri di accesso per l'utente "Chiara Rossi".

1. Configurazione di Rete e Dominio

La prima fase ha previsto l'impostazione di un indirizzo IP statico sul client per garantire la raggiungibilità del Domain Controller. Il DNS primario è stato puntato correttamente sull'IP del server (192.168.50.1).

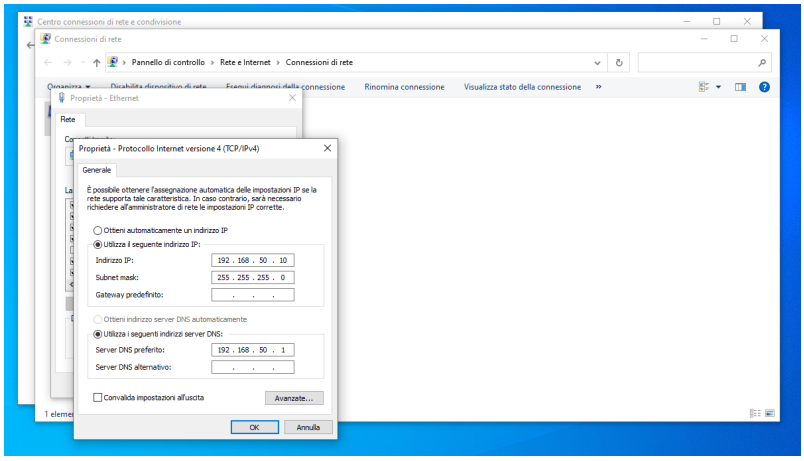

2. Verifica Accesso Utente

È stato effettuato il login utilizzando le credenziali dell'utente di dominio **Chiara Rossi**. La verifica dell'identità tramite prompt dei comandi conferma il corretto caricamento del profilo di dominio.

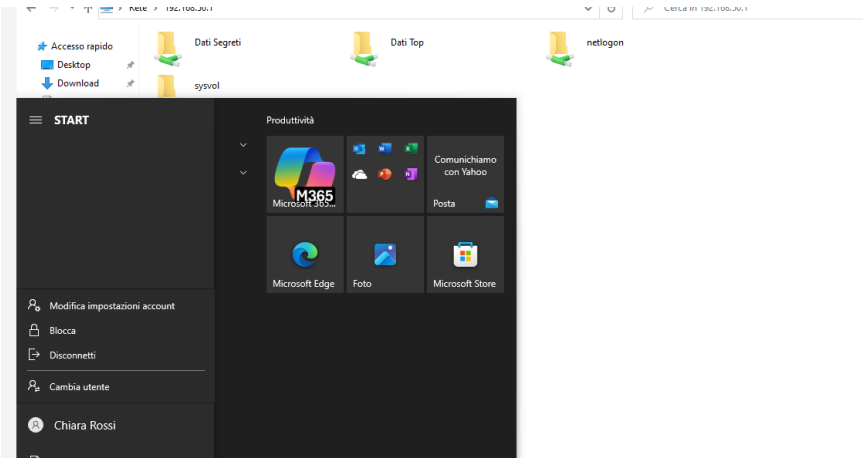

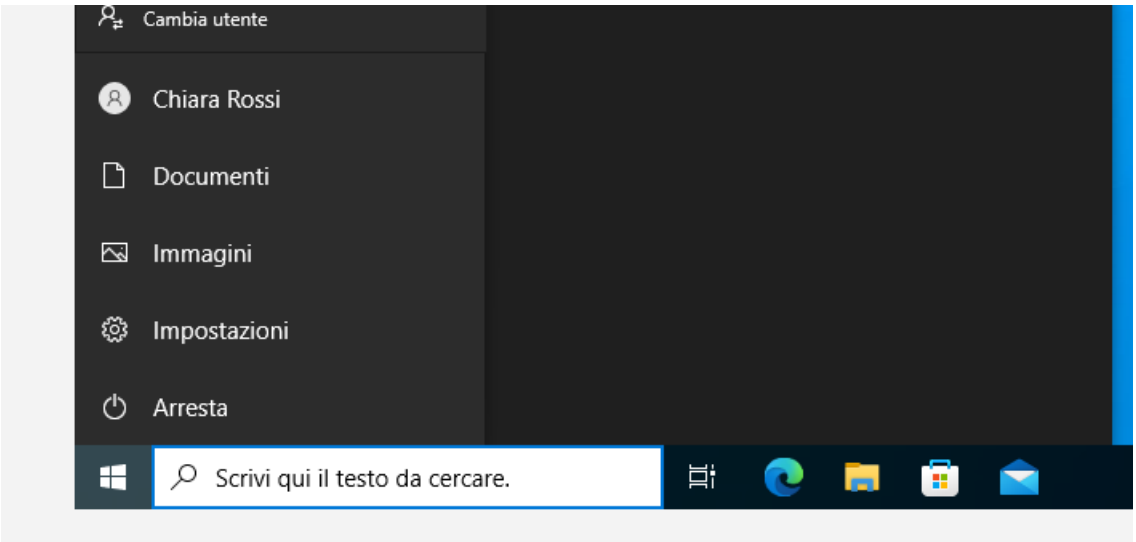

3. Implementazione della Sicurezza e Permessi

In linea con le policy di sicurezza aziendali, sono stati testati i permessi NTFS e le Share. L'utente Chiara Rossi dispone dell'accesso alla cartella "Dati Segreti", ma le è stato correttamente inibito l'accesso a cartelle riservate ad altri livelli gerarchici.

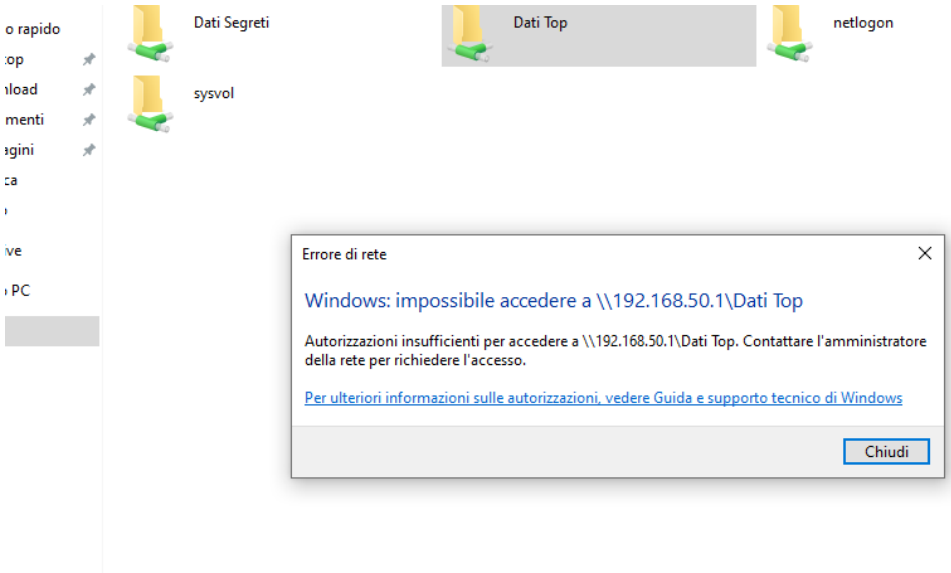

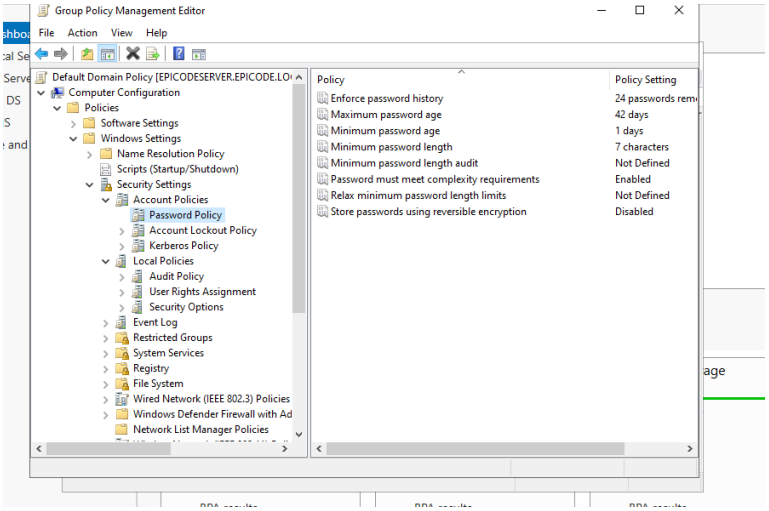

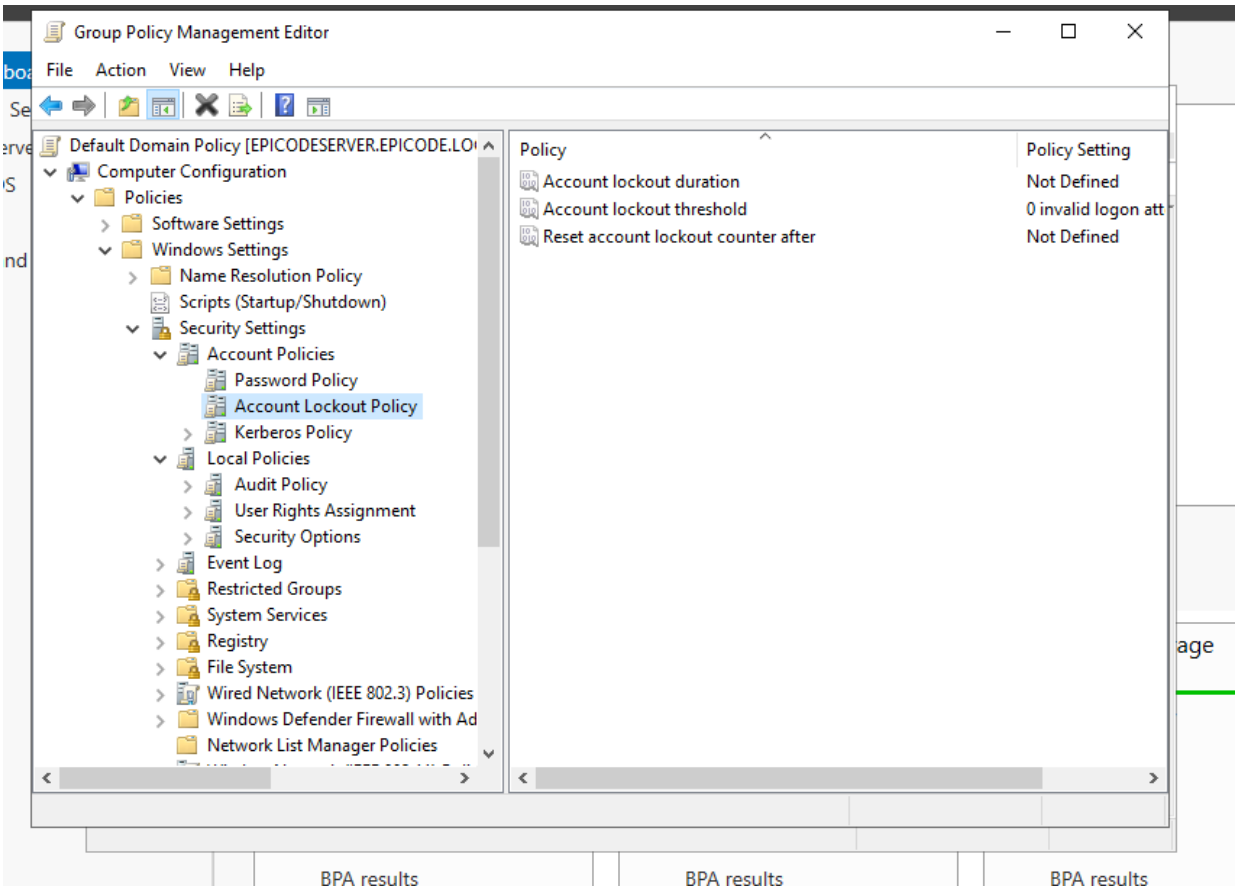

Conclusioni

Il sistema risulta correttamente configurato. La comunicazione Client-Server è stabile e le policy di sicurezza rispondono ai requisiti minimi di protezione dei dati e gestione delle identità.